

# One for all

Das Betriebssystem für  
deine  
Geschäftsprozesse

nolas





# 70<sup>1</sup>/<sub>3</sub>

Verwaltungsabläufe sind weltweit zu 70 % gleich oder ähnlich.

noląs

Sicherer  
Informationsaustausch  
braucht ein Netzwerk aus  
authentifizierten Teilnehmern.

2

Sicherer Informationsaustausch braucht ein Netzwerk aus authentifizierten Teilnehmern.

**Im universellen Netz der Deutschen Post landen alle Sendungen zentral an der Meldeanschrift des Empfängers.**



Sicherer Informationsaustausch braucht ein Netzwerk aus authentifizierten Teilnehmern.

**nolas workspace ersetzt die klassische Meldeanschrift durch eine digitale ID und ermöglicht sicheren Datenaustausch mit Zustimmung per „Handshake“.**



Sicherer Informationsaustausch braucht ein Netzwerk aus authentifizierten Teilnehmern.

# Das Adressbuch von nolas workspace verwaltet Kontakte in drei Verzeichnissen und ermöglicht sicheren Austausch mit individuellen Empfangskanälen.

**Folders**

- My organisation
  - Marketing
  - IT
  - Extern
  - Blacklist
  - Private

**Address book**

Marketing  
122 Items

IT  
62 Items

<input type="checkbox"/>	Name	Email	Authenticated by	nolas	Address
<input type="checkbox"/>	Lisa Miller	dieter.krane@company.com		<input type="checkbox"/>	Hauptstraße 23, 10115 Berlin, Germany
<input checked="" type="checkbox"/>	ALDI Nord	info@aldi-nord.de		<input type="checkbox"/>	Hauptstraße 23, 10115 Berlin, Germany
<input type="checkbox"/>	Anne Will	anne.will@aldi-nord.de		<input type="checkbox"/>	Hauptstraße 23, 10115 Berlin, Germany
<input type="checkbox"/>	Erika Bold	dieter.krane@aldi-nord.de		<input type="checkbox"/>	Hauptstraße 23, 10115 Berlin, Germany
<input type="checkbox"/>	Max Smith	dieter.krane@company.com		<input type="checkbox"/>	Hauptstraße 23, 10115 Berlin, Germany
<input type="checkbox"/>	Anna Baker	dieter.krane@company.com		<input type="checkbox"/>	Hauptstraße 23, 10115 Berlin, Germany

Cancel Insert





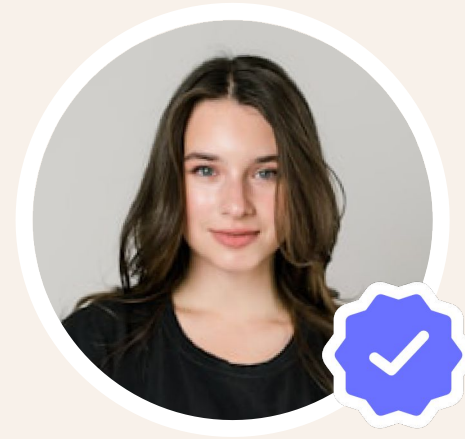

Sicherer Informationsaustausch braucht ein Netzwerk aus authentifizierten Teilnehmern.

**nolas ist ein digitales Netzwerk, das Subnetze wie beN, beA, KIM und Peppol integriert und branchenspezifischen Austausch möglich macht.**





-  **Via Unternehmen** Aktueller status  
seit 18.08.2024
-  **Via Brief** Upgrade status
-  **Via Personalausweis** Upgrade status
-  **Via Wallet-ID** Upgrade status

Sicherer Informationsaustausch braucht ein Netzwerk aus authentifizierten Teilnehmern.

**Ein sicherer Identitätsnachweis kann über eine doppelte postalische Authentifizierung, den Personalausweis oder die Wallet-ID erfolgen.**



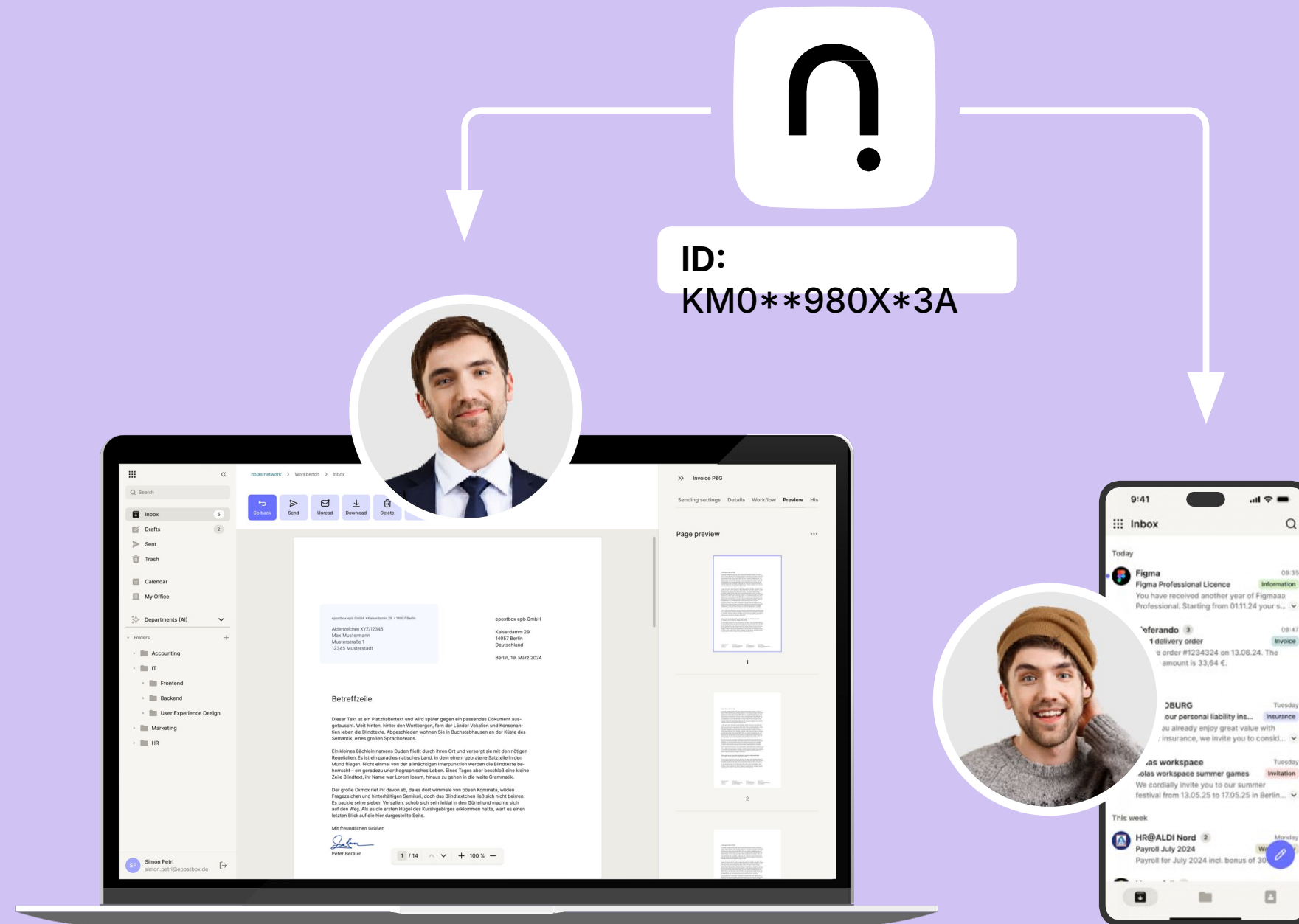

Sicherer Informationsaustausch braucht ein Netzwerk aus authentifizierten Teilnehmern.

**Jeder Nutzer besitzt eine einzige Identität, kann aber mehrere Accounts für Berufliches und Privates besitzen.**

noląs

KI-gestützte  
Dokumentenanalyse:  
Automatische Erkennung,  
Kategorisierung und Extraktion

3



## KI-gestützte Dokumentenanalyse

# KI analysiert Dokumente und Daten, ordnet sie Klassen zu und extrahiert wichtige Metadaten.

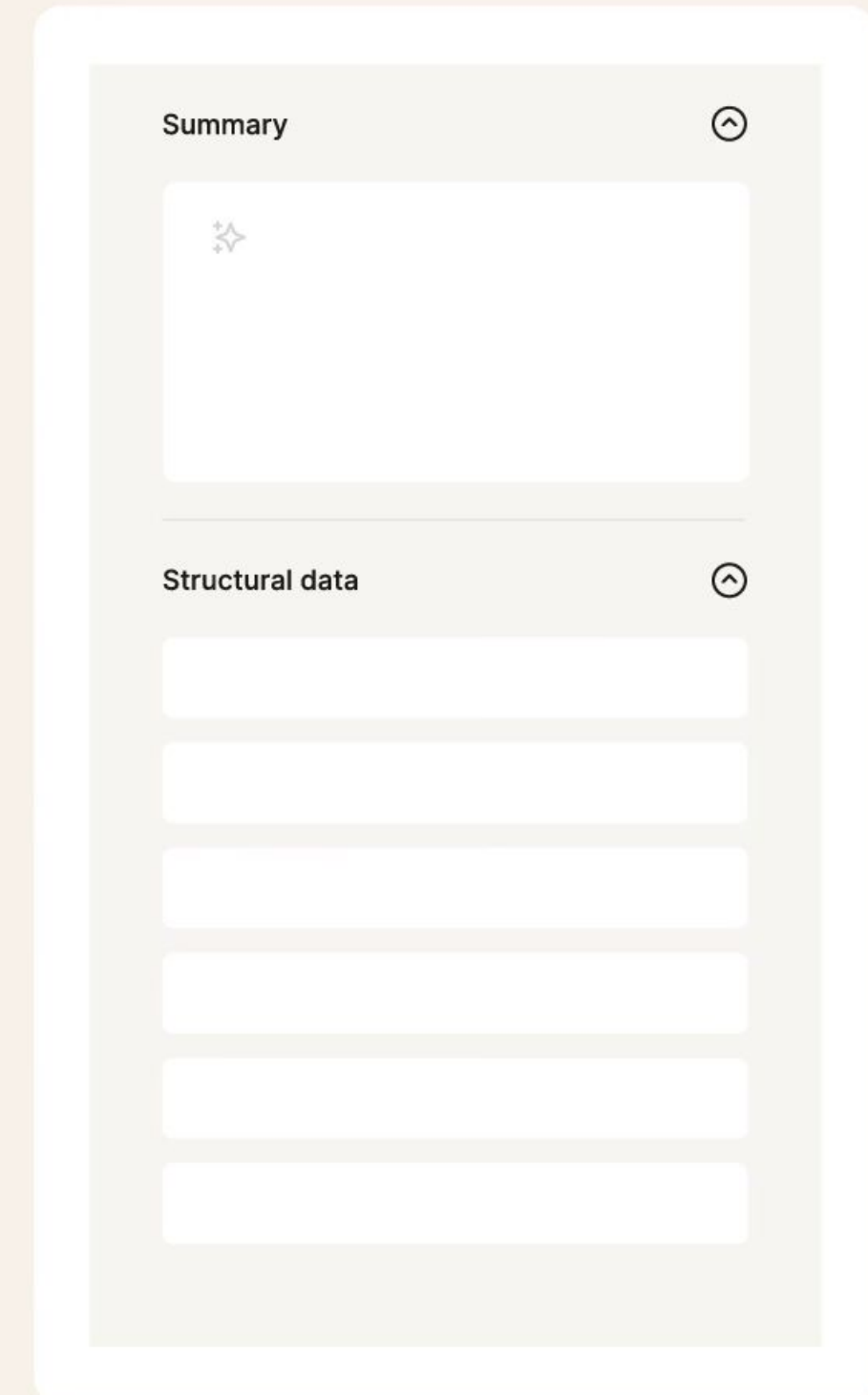

noląs

**Automatisierte Workflows:  
Intelligente Trigger steuern  
Prozesse effizient und  
selbstständig**

**4**



<input type="checkbox"/>	Aktiv	Name	Beschreibung	Workflowtyp	Kostenstelle	Erstellt
<input type="checkbox"/>	<input type="checkbox"/>	Test		Ausgang	Default	14.01.2025 15:21
<input type="checkbox"/>	<input checked="" type="checkbox"/>	Fallback incoming	Fallback workflow for incoming documents without an ex...	Eingang	Default	14.01.2025 16:45
<input type="checkbox"/>	<input checked="" type="checkbox"/>	Fallback outgoing	Fallback workflow for outgoing documents	Ausgang	Default	14.01.2025 16:45
<input type="checkbox"/>	<input type="checkbox"/>	test2		Eingang	Default	16.01.2025 10:43

Automatisierte Workflows

**Workflows werden basierend auf Triggern wie Datenherkunft, Format, Inhalten sowie Sender und Empfänger automatisch ausgeführt.**

nolas

Privatpersonen zu  
nolas workspace einladen

5



Privatpersonen durch  
Einladung in nolas  
integrieren

**Die mobile Lösung bietet  
ein automatisches  
Sekretariat, das durch den  
Einsatz von KI unterstützt  
wird.**

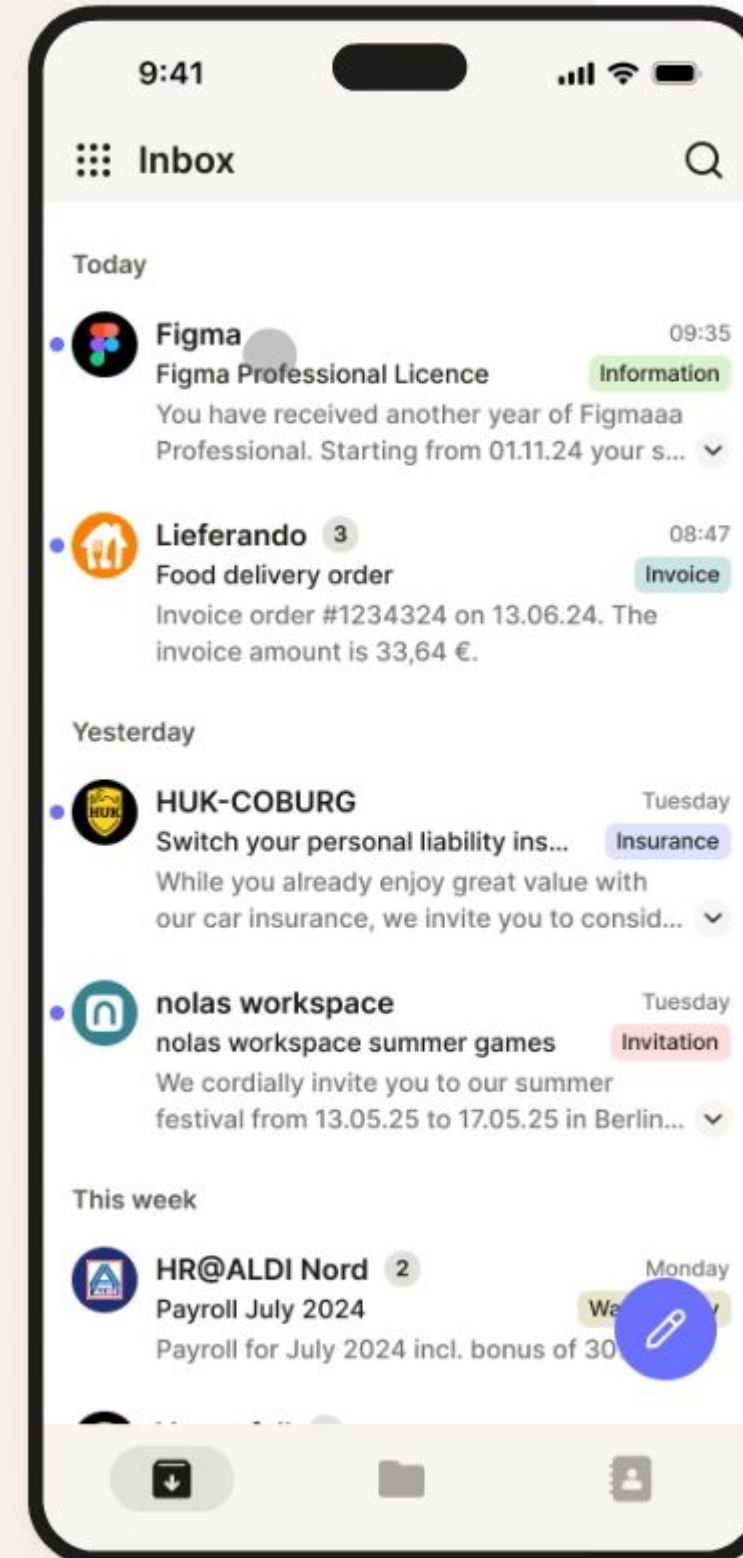

Privatpersonen durch  
Einladung in nolas  
integrieren

**Die KI analysiert Dokumente,  
legt sie automatisch ab,  
extrahiert wichtige Daten und  
stellt sie strukturiert zur  
Verfügung.**



Abender GmbH • Abenderstraße 2 • 12345 Abender

Verbandsgemeindeverwaltung  
Musterfirma GmbH  
Musterstraße 1  
12345 Musterstadt

## Ihr digitaler Briefkasten

komfortabel – schnell – umweltfreundlich

Guten Tag,

Sie haben jetzt die Wahl, ob Ihre Dokumente von uns zukünftig in Ihren digitalen oder in Ihren postalischen Briefkasten zugestellt werden sollen. Fotografieren Sie einfach den QR-Code, klicken auf den angezeigten Link und treffen anschließend Ihre Wahl.

**Die Vorteile des digitalen Briefkastens nutzen**  
Mit der digitalen Zustellung profitieren Sie von einer schnelleren Zustellung, haben Ihre Dokumente immer und überall griffbereit und schonen dabei noch die Umwelt. Das beiliegende Dokument würden Sie dann zukünftig digital über die epostbox erhalten.

  **Jetzt fotografieren und digitale oder postalische Zustellung wählen**  
[www.printing.epostbox.de/527960cd4715cb174ad56cda344eb0dce](http://www.printing.epostbox.de/527960cd4715cb174ad56cda344eb0dce)

**Für alle Nutzer der epostbox kostenfrei**  
Als Dankeschön können Sie **jeden** Monat Briefe (auch in digitaler Form) oder Pakete bis zu einem monatlichen Betrag von **5 Euro kostenfrei** mit der epostbox versenden.

**5€ / Monat  
kostenfrei**

Privatpersonen durch  
Einladung in nolas  
integrieren

**nolas stellt Privatnutzern  
den digitalen Briefkasten  
kostenfrei zur  
Verfügung.**

Privatpersonen durch  
Einladung in nolas  
integrieren

**nolas scannt postalische  
Dokumente und integriert  
E-Mail-Adressen,  
um eine zentrale  
Dokumentenverwal- tung über alle  
Kanäle zu ermöglichen.**

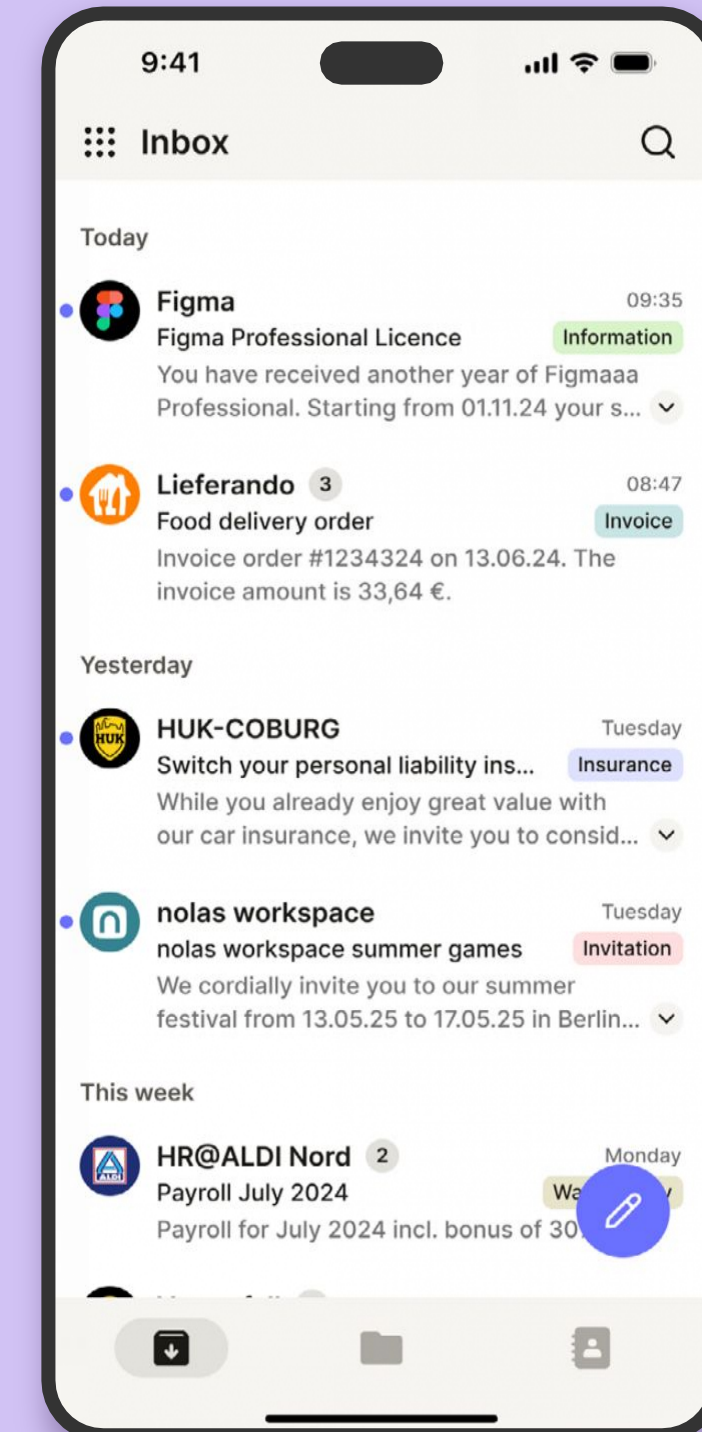



nolas  
workspace

# DO LESS ACHIEVE MORE

Ein Workspace der für Dich  
arbeitet

nolas